Р О С С И Й С К А Я Ф Е Д Е Р А Ц И Я
Б Е Л Г О Р О Д С К А Я О Б Л А С Т Ь

АДМИНИСТРАЦИЯ МУНИЦИПАЛЬНОГО РАЙОНА
«ИВНЯНСКИЙ РАЙОН»
ПОСТАНОВЛЕНИЕ
Посёлок Ивня

29 августа 2017 г. № 265

Об утверждении схемы границ земельного участка на хуторе Лучки Покровского сельского поселения Ивнянского района Белгородской области в границах кадастрового квартала 31:01:1603001

В соответствии со статьёй 11.10 Земельного кодекса Российской Федерации, в рамках реализации областного проекта «Формирование земельного фонда из земель в границах малонаселённых сельских населённых пунктов для создания и обустройства родовых поместий» администрация Ивнянского района **п о с т а н о в л я е т:**

1. Утвердить схему расположения земельного участка на кадастровом плане территории Покровского сельского поселения в кадастровом квартале 31:01:1603001, в границах территориальной зоны Ж-1 – зоны застройки индивидуальными жилыми домами, ориентировочной площадью 40639 кв.м., на землях категории «земли населённых пунктов» с видом разрешённого использования «Для индивидуального жилищного строительства», расположенного по адресу: Белгородская область, Ивнянский район, Покровское сельское поселение, хутор Лучки.

2. Направить данное постановление в Федеральное государственное бюджетное учреждение «Федеральная кадастровая палата Федеральной службы

государственной регистрации, кадастра и картографии» в срок не более чем пять рабочих дней со дня принятия и прилагаемую схему расположения земельного участка.

3. Отделу по связям с общественностью и СМИ, информационных технологий аппарата главы администрации района (Неустроева Н.А.) обеспечить размещение постановления на сайте администрации Ивнянского района.

4. Срок действия настоящего постановления об утверждении схемы расположения земельного участка составляет два года.

Глава администрации района **А.Л. Гончаров**

Утверждена
постановлением
администрации Ивнянского района
от 29 августа 2017г. № 265

Схема расположения земельного участка или земельных участков на кадастровом плане территории

Территория кадастровых кварталов: 31:01:1603001		
Условный номер многоконтурного земельного участка: ЗУ1		
Площадь земельного участка: 40639 кв.м.		
Обозначение характерных точек границы	Координаты	
	X	Y
1/Н1	430796.44	1322362.96
1/Н2	430728.56	1322474.13
1/Н3	430725.00	1322482.90
1/Н4	430700.14	1322484.18
1/Н5	430650.99	1322482.47
1/Н6	430613.15	1322475.24
1/Н7	430614.30	1322465.23
1/Н8	430639.90	1322405.69
1/Н9	430649.59	1322375.99
1/Н10	430796.44	1322362.96
2/Н11	430636.44	1322057.01
2/Н12	430640.74	1322060.09
2/Н13	430646.02	1322066.90
2/Н14	430648.03	1322078.45
2/Н15	430643.31	1322090.05
2/Н16	430637.93	1322120.20
2/Н17	430636.96	1322137.98
2/Н18	430639.12	1322212.21
2/Н19	430638.97	1322269.26
2/Н20	430639.16	1322295.12
2/Н21	430641.86	1322342.06
2/Н22	430639.35	1322368.38
2/Н23	430615.61	1322438.32
2/Н24	430595.41	1322480.00
2/Н25	430583.02	1322452.33
2/Н26	430606.38	1322393.79
2/Н27	430580.64	1322384.66
2/Н28	430567.50	1322369.69
2/Н29	430573.35	1322348.98
2/Н30	430587.55	1322333.34
2/Н31	430592.41	1322328.79
2/Н32	430596.46	1322310.58

2/H33	**430593.92**	**1322299.23**
2/H34	**430579.40**	**1322276.99**
2/H35	**430556.60**	**1322254.44**
2/H36	**430550.03**	**1322245.33**
2/H37	**430546.17**	**1322228.69**
2/H38	**430547.31**	**1322208.80**
2/H39	**430551.89**	**1322189.50**
2/H40	**430561.59**	**1322165.45**
2/H41	**430562.15**	**1322155.20**
2/H42	**430553.11**	**1322136.34**
2/H43	**430548.53**	**1322123.63**
2/H44	**430548.32**	**1322107.04**
2/H45	**430557.74**	**1322090.93**
2/H46	**430573.71**	**1322077.05**
2/H47	**430588.85**	**1322065.44**
2/H48	**430600.94**	**1322053.55**
2/H49	**430636.44**	**1322057.01**

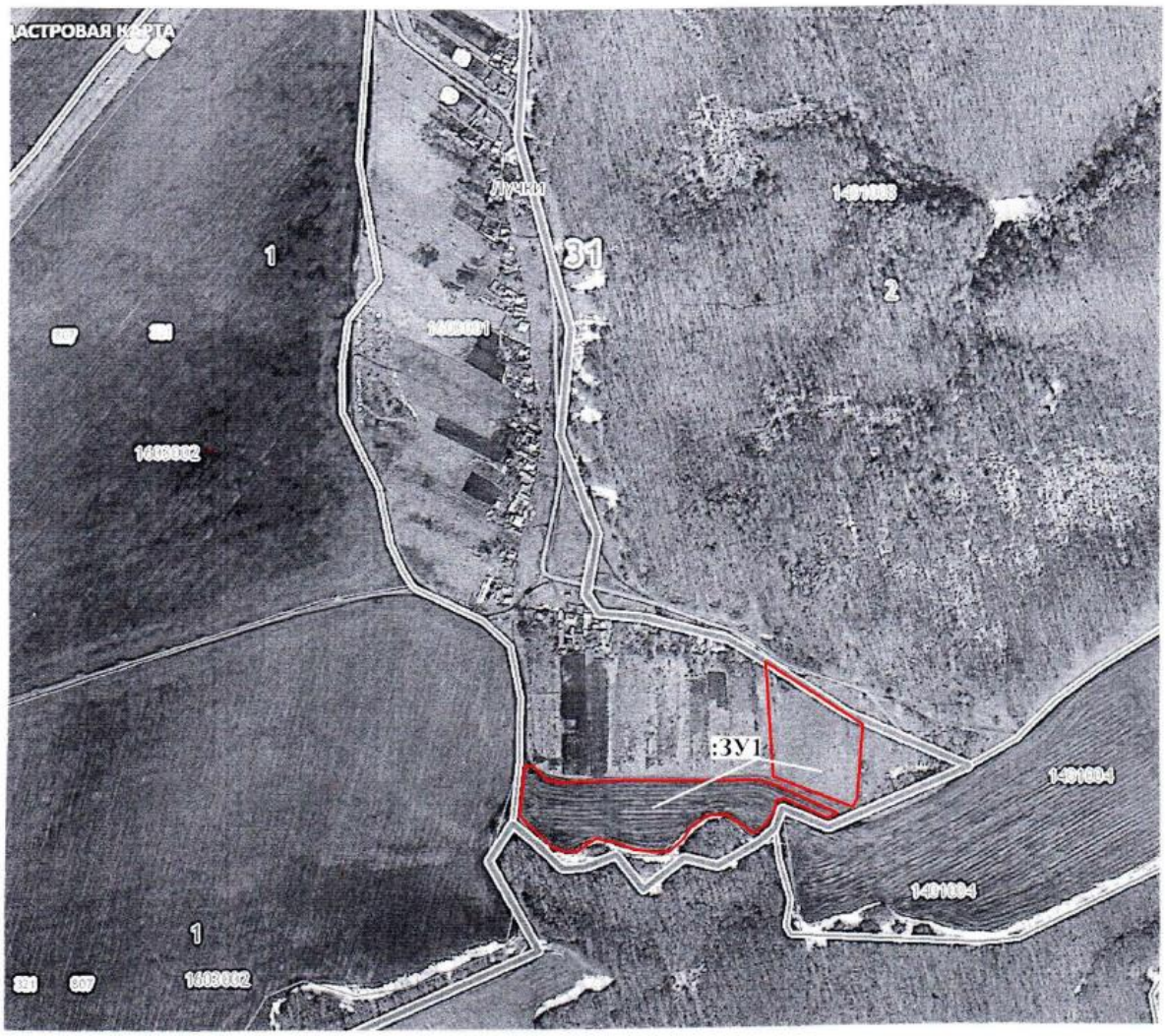

Масштаб 1:5000

Система координат: СК кадастрового округа

Условные обозначения:

:ЗУ1	– обозначение образуемого земельного участка
	- обозначение вновь образованной части границы
	- обозначение существующей части границы
	- границы кадастрового квартала
• Н1	- характерная точка границы земельного участка, полученная при проведении кадастровых работ

Координаты образуемого земельного участка определены геодезическим методом