РОССИЙСКАЯ ФЕДЕРАЦИЯ
БЕЛГОРОДСКАЯ ОБЛАСТЬ

АДМИНИСТРАЦИЯ МУНИЦИПАЛЬНОГО РАЙОНА «ИВНЯНСКИЙ РАЙОН»

ПОСТАНОВЛЕНИЕ

Посёлок Ивня

15 ноября 2023 г. № 461

Об утверждении схемы расположения земельного участка на кадастровом плане территории, образованного в результате раздела земельного участка с кадастровым номером 31:01:1101020:59

В соответствии со статьями 11.4 и 11.10 Земельного кодекса Российской Федерации администрация Ивнянского района **п о с т а н о в л я е т:**

1.Утвердить схему расположения земельного участка на кадастровом плане территории с условным номером 31:01:1101020:59:ЗУ1 ориентировочной площадью 219 кв.м, образованного при разделе земельного участка с кадастровым номером 31:01:1101020:59, находящегося в государственной собственности, на землях категории «Земли населенных пунктов» с видом разрешенного использования «Для строительства склада готовой продукции» в границах территориальной зоны Сх2 – зона, занятая объектами сельскохозяйственного назначения, расположенного по адресу: Белгородская область, Ивнянский район, с. Верхопенье, улица Белгородская (прилагается).

2.Согласование схемы с органом исполнительной власти субъекта Российской Федерации, уполномоченным в области лесных отношений, не требуется в соответствии с пунктом 10 статьи 3.5 Федерального закона от 25 октября 2001 года № 137-ФЗ «О введении в действие Земельного кодекса Российской Федерации» в случаях образования земельного участка из земель, которые находятся в государственной собственности и расположены в границах населенного пункта.

3.Отделу по управлению муниципальным имуществом и земельными ресурсами администрации Ивнянского района (Селиванова Н.И.) направить данное постановление в Федеральное государственное бюджетное учреждение

«Федеральная кадастровая палата Федеральной службы государственной регистрации, кадастра и картографии» в срок не более чем пять рабочих дней со дня принятия с приложением схемы расположения земельного участка.

4.Отделу по связям с общественностью и СМИ, информационных технологий аппарата главы администрации Ивнянского района (Бабичева А.Ю.) обеспечить размещение настоящего постановления на официальном сайте администрации Ивнянского района.

5.Срок действия настоящего постановления составляет два года.

Глава администрации
Ивнянского района **И.А. Щепин**

Приложение

УТВЕРЖДЕНА
постановлением администрации
Ивнянского района
« 15 » ноября 2023 г. № 461

Схема расположения земельных участков на кадастровом плане территории

Условный номер земельного участка 31:01:1101020:59:ЗУ1		
Площадь земельного участка 219 м^2		
Обозначение характерных точек границ	Координаты, м	
	X	Y
1	433663,8	1307442,09
2	433670,39	1307478,98
3	433698,53	1307478,97
4	433698,53	1307481,97
5	433667,51	1307481,98
6	433660,47	1307442,58
1	433663,8	1307442,09

Схема расположения земельного участка или земельных участков на кадастровом плане территории

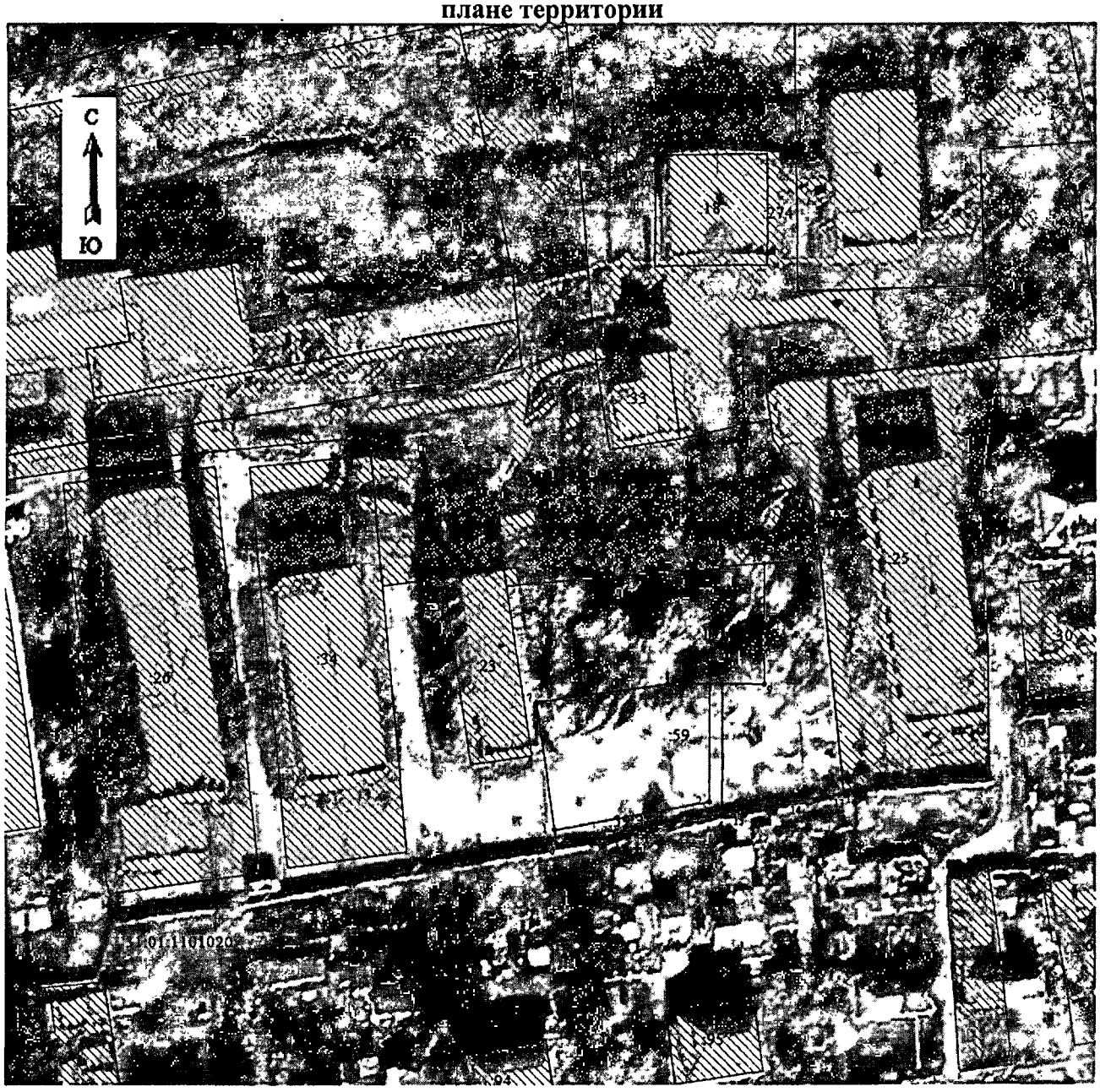

Масштаб 1:1000

• 7 - образуемая точка, сведения о которой позволяют однозначно определить её местоположение

ЗУ1 - обозначение образуемого земельного участка

- вновь образованная часть границы, сведения о которой достаточны для определения её местоположения

- граница кадастрового квартала

- существующая часть границы, имеющиеся в ГКН сведения о которой достаточны для определения ее местоположения

- обозначение характерной точки границы исходного земельного участка

Для документов